



Diputación  
de Cádiz

DESARROLLO  
Y BIENESTAR SOCIAL

# CONSIDERACIONES INICIALES

En general se trata de casos complejos en los que confluyen aspectos como:

- Escasa motivación: Acuden por imperativo legal.
- Ausencia de conciencia de consumo problemático.
- Elevada incidencia del consumo de cannabis diario y de algunos estimulantes de forma esporádica.

# Consideraciones iniciales

- Mensajes contradictorios con respecto a la repercusión del consumo mas común que es el cannabis, desde distintos ámbitos.
- Familias desestructuradas: muchas de ellas socio económicamente normalizadas con disfuncionalidades a nivel relacional.

# Consideraciones iniciales

- Fracaso escolar y escasa formación.
- Alternativas de formación no reglada y empleo muy limitadas debido a las circunstancias actuales.
- Dificultades para analizar, identificar y expresar sentimientos.

# Consideraciones iniciales

Todas estas circunstancias requieren un proceso de acomodación mas prolongado y elaborado que en otros casos.

# Caso práctico

- Derivado en 2009, llega al centro con 18 años recién cumplidos.
- Delito de lesiones en una pelea
- No se reconoce culpable
- Consumidor diario de cannabis y esporádico de algunos estimulantes.
- Familia desestructurada.

# GENOGRAMA

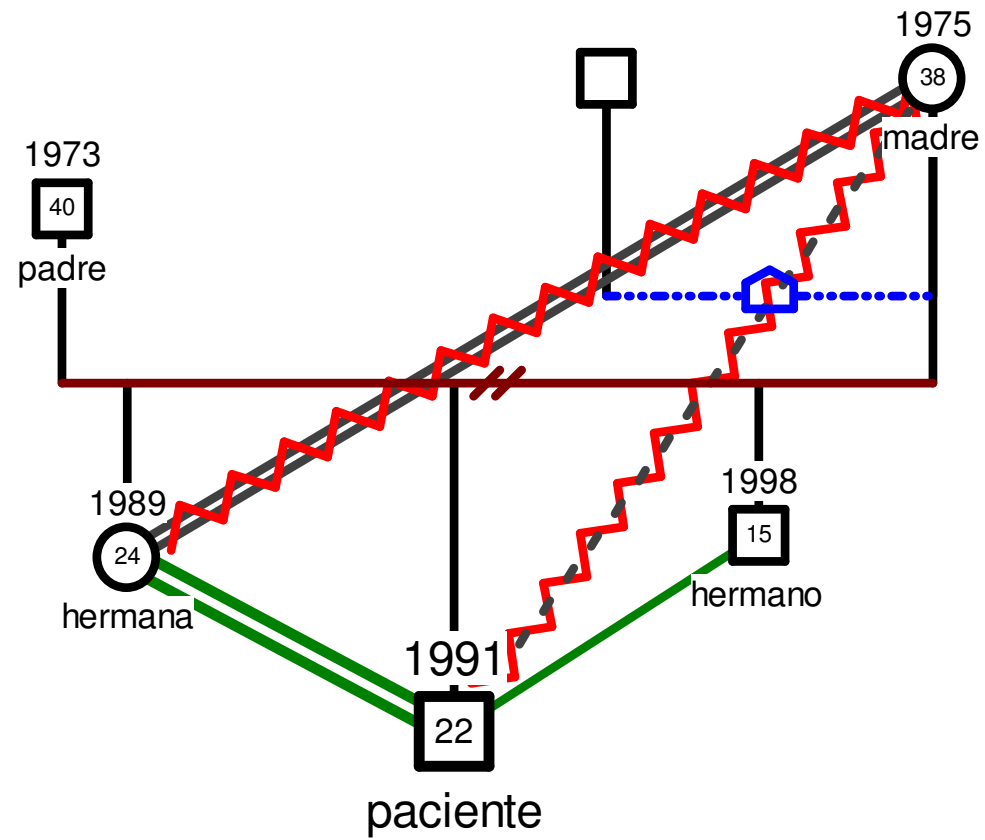

# DIAGNÓSTICO MULTIAXIAL

## EJE I (Trastornos clínicos)

- Abuso de cannabis (SCID I para cannabis)
- No existe trastorno por consumo de cocaína (SCID I para cocaína)



# DIAGNÓSTICO MULTIAXIAL

EJE II (trastornos de la personalidad)

Ansiedad como estado y rasgo de personalidad (STAI Inventario de ansiedad estado-rasgo)

EJE III (Enfermedades médicas)

Nada destacable

# DIAGNÓSTICO MULTIAXIAL

## EJE IV (Problemas psicosociales y ambientales)

- Inestabilidad o precariedad social del 73% (Escala de Valoración del Riesgo de Exclusión Social del SPD de Cádiz)
- Problemas de adaptación social del 43% (Escala de Inadaptación Social)

# DIAGNÓSTICO MULTIAXIAL

EJE V (Evaluación de la actividad global)

Puntuación en la Escala de Evaluación de la Actividad Global (EEAG): 51, Síntomas moderados y/o dificultades moderadas en la actividad social, laboral o escolar.

# PLAN TERAPÉUTICO

## OBJETIVOS

- Mantener abstinencia a cocaína
- Motivar al tratamiento
- Conseguir abandono consumo de cannabis
- Elaborar historia personal y familiar
- Disminuir ansiedad
- Orientación formativa y laboral
- Coordinación con EMA

## ESTRATEGIAS

- Intervención individual
- Intervención familiar
- Entrevista motivacional
- Apoyo con tratamiento farmacológico
- Información sobre recursos de formación y empleo.
- Reuniones con educador EMA

# DESARROLLO DE LA INTERVENCIÓN

Primer periodo asistencial (18/05/09 a 20/09/10)

- Mantiene abstinencia a estimulantes
- Consigue abstinencia a cannabis.
- Reduce ansiedad.
- Realiza curso de cocina.
- Logra una gran adherencia al tratamiento.

El primer periodo se interrumpe por su entrada en prisión preventiva acusado de DCSP.

# DESARROLLO DE LA INTERVENCIÓN

## SEGUNDO PERIODO ASISTENCIAL (08/07/11 y continúa actualmente)

- Mantiene abstinencia a cocaína y a cannabis, aunque se produce algún consumo aislado.
- Comienza a desfocalizar al padre como pilar de los problemas familiares.
- Se muestra ansioso y deprimido.
- Intervenciones mas profundas con respecto a mitos y disfuncionalidades de la familia, aparecen secretos familiares.
- Situación legal: Suspensión de condena.



Diputación  
de Cádiz

DESARROLLO  
Y BIENESTAR SOCIAL